Freire da Cruz

Aula de SAP

# Cadastro de Cliente Contabilidade

# Transação “FD01”

Olá caro aluno, nesta aula você vai aprender a efetuar o cadastro de clientes visão da contabilidade Transação“FD01”.

1.Primeiramente vamos para o canto superior esquerdo e digite a transação “FD01”. Depois de digitar a transação pressione a tecla “Enter” no teclado ou no tique verde a esquerda do campo de preenchimento.

2. Após teclar o “Enter” ou clicar o “Tique verde” o SAP vai exibir para você a tela abaixo:

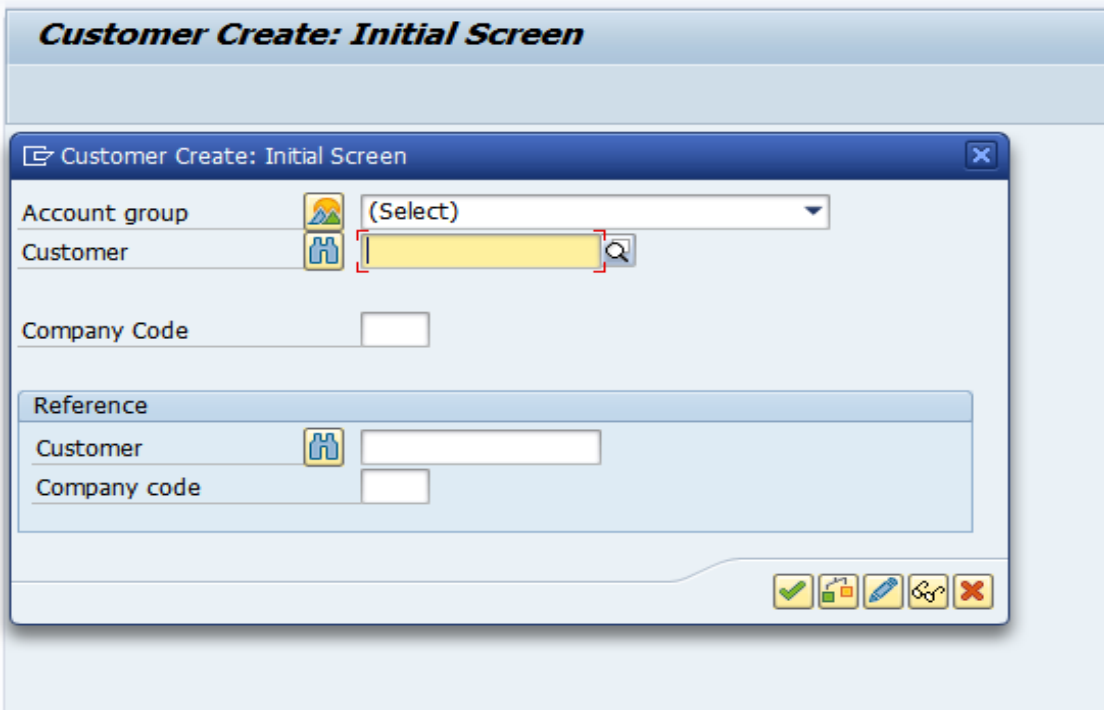

3. "Account Group"=(*Agrupamento de Clientes*) - Selecionar "Clientes Nacionais BR"

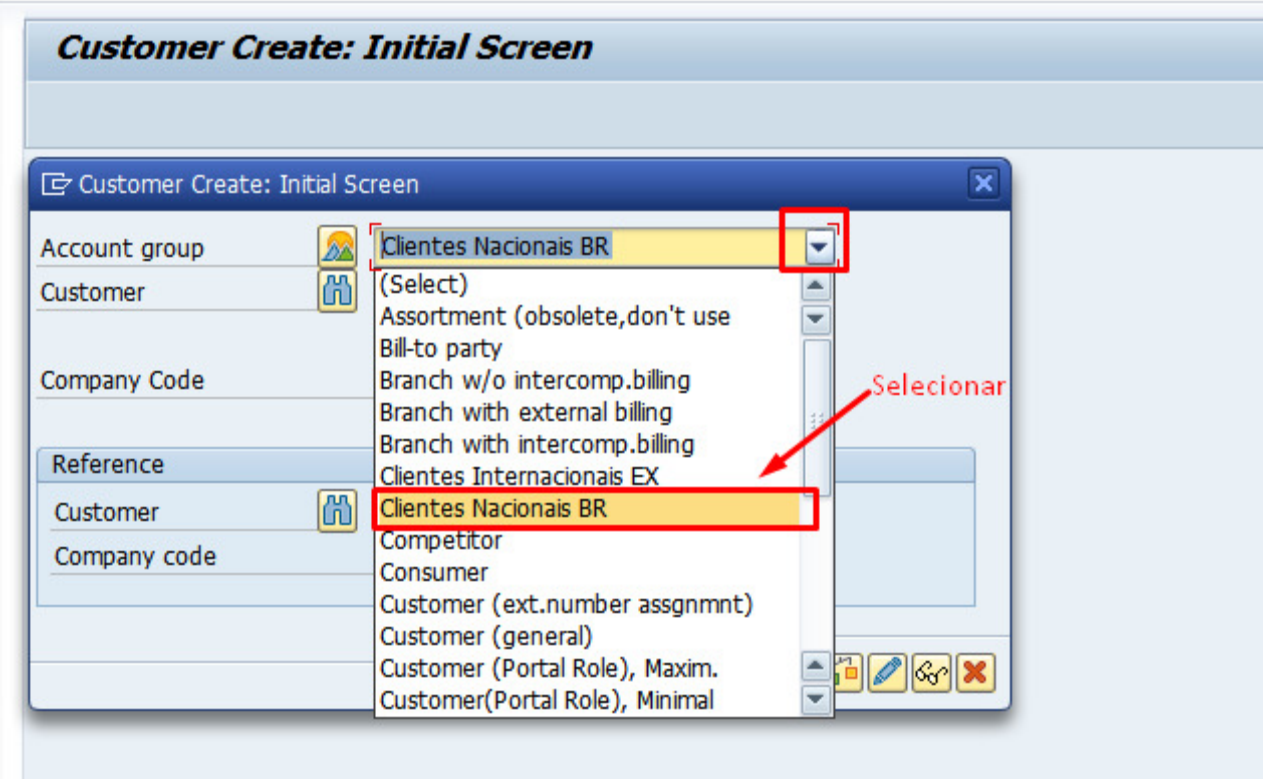


4. Clicar no botão da lupa - "Match Code" = (*Pesquisa*)

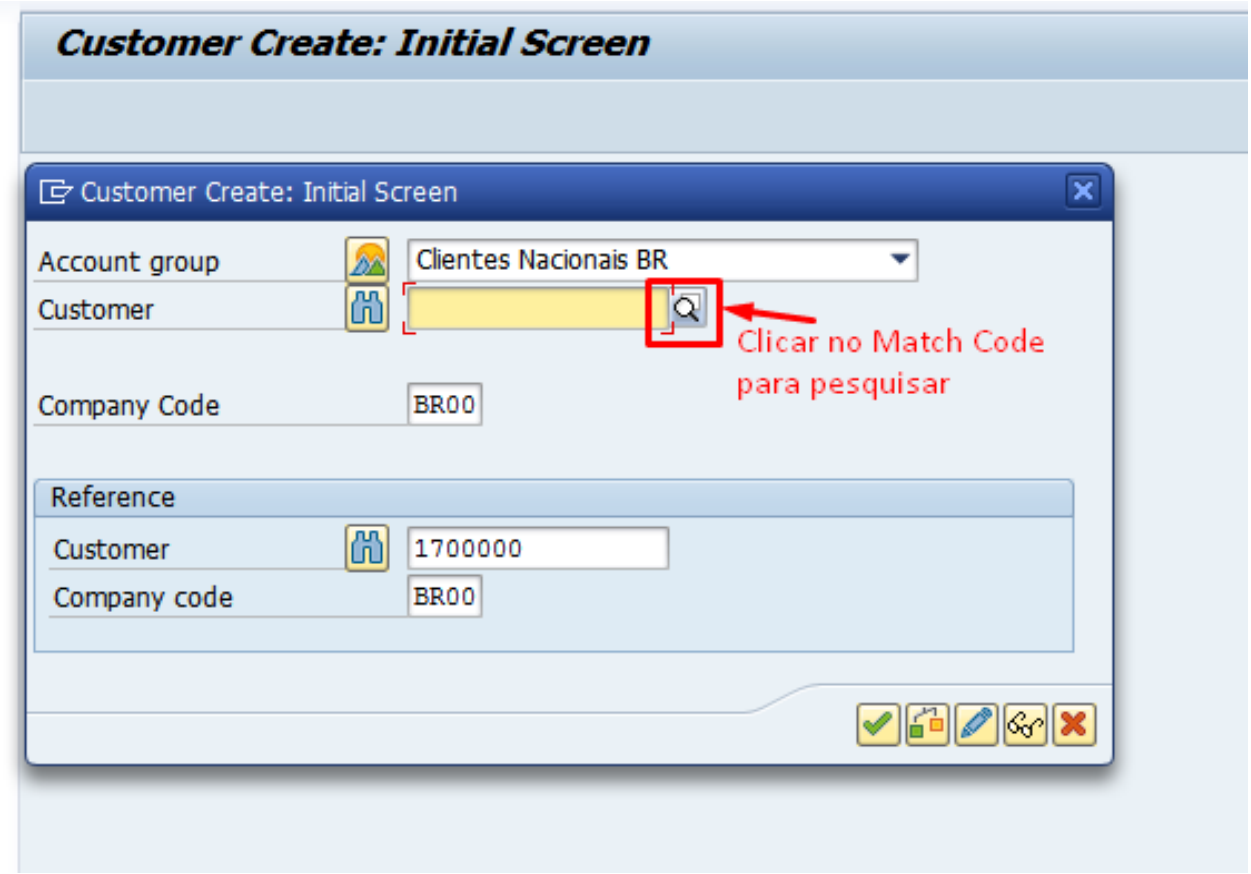

5. No campo "Customer" = (*Cliente*) - digitar os 04 primeiros dígitos do código seguido por asterisco - 1700* e pressione "Enter"

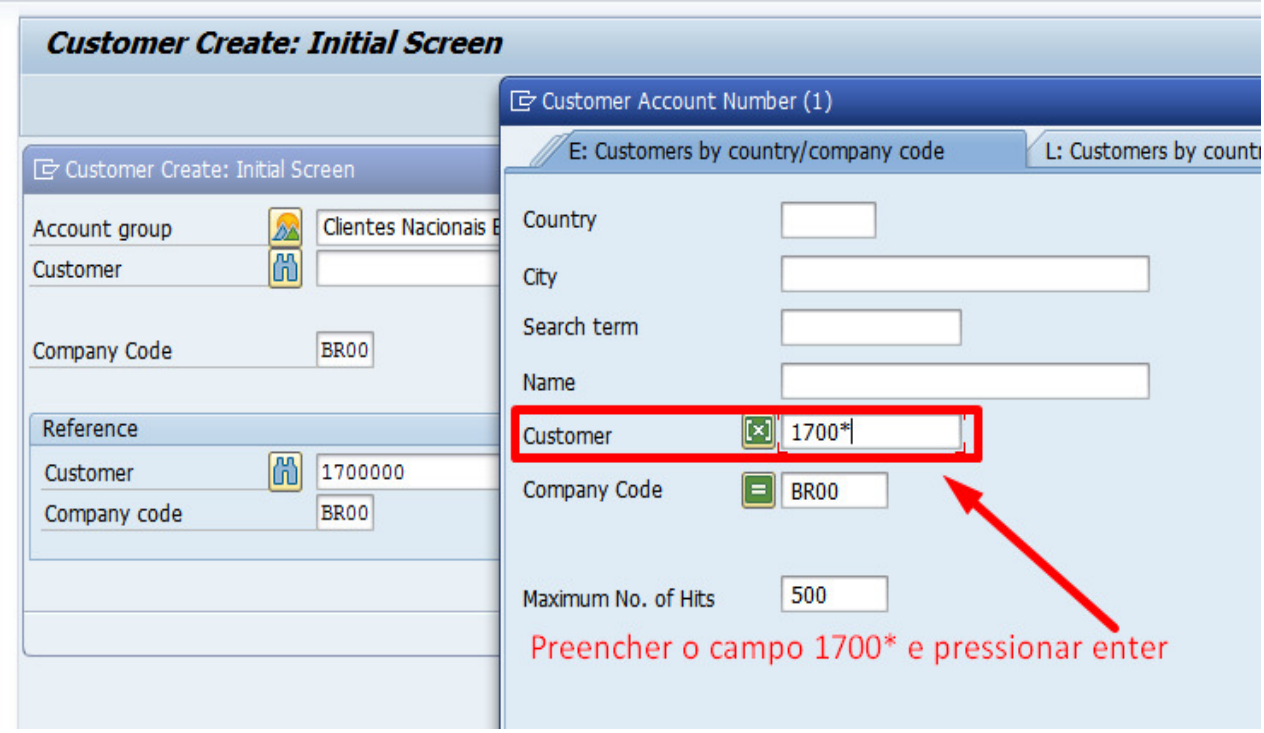


6. O Sistema vai abrir uma lista com os nomes e códigos já cadastrados. Para ordenar a lista dos códigos clique em "Customer" e verifique o próximo número disponível, nesse exemplo é o 1700014, fechar a lista de clientes.

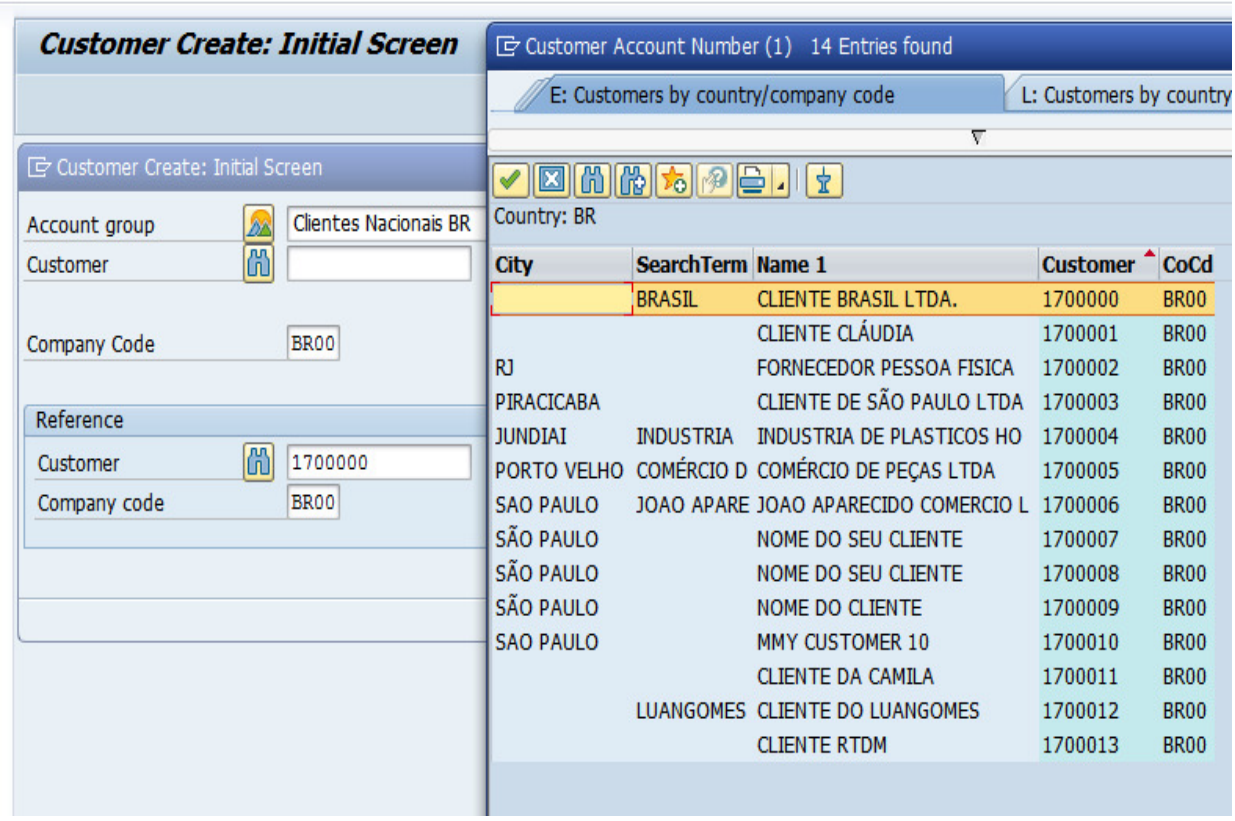

7. No campo "Customer" inserir o número disponível para cadastro e clicar no botão verde "Ok"

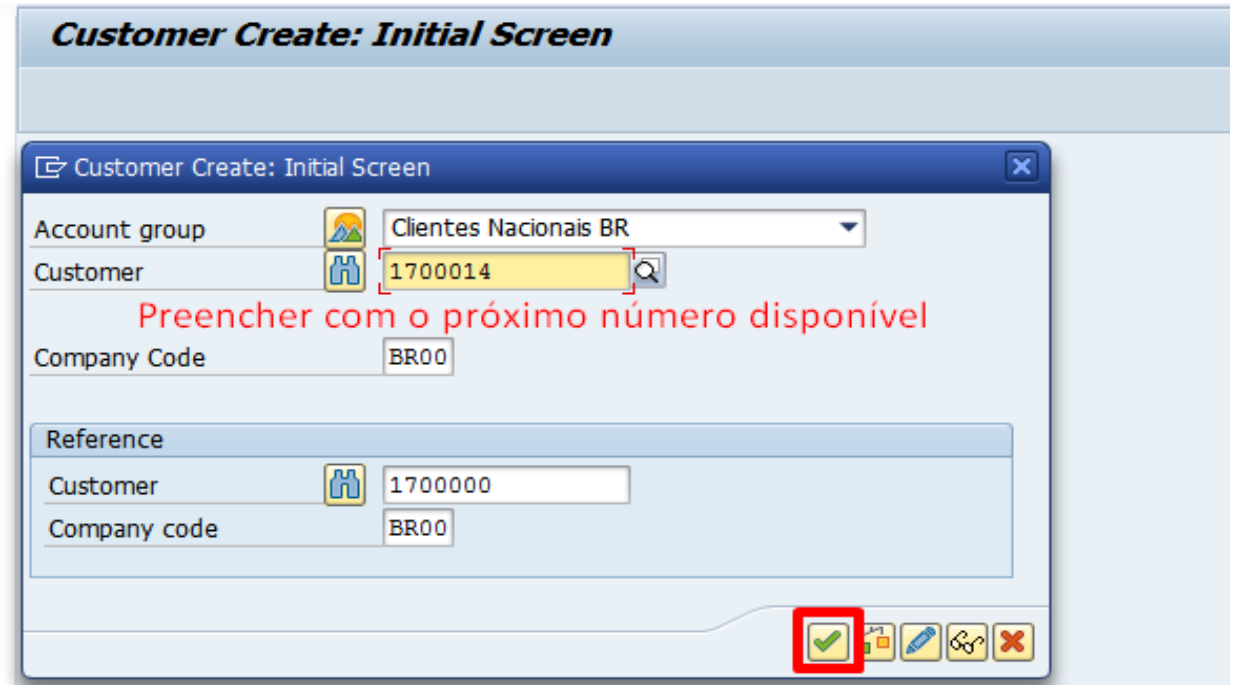


8. O Sistema vai abrir a guia de preenchimento de dados em "Address" = (*Endereço*) colocar o Nome do cliente, endereço e informações de contato.

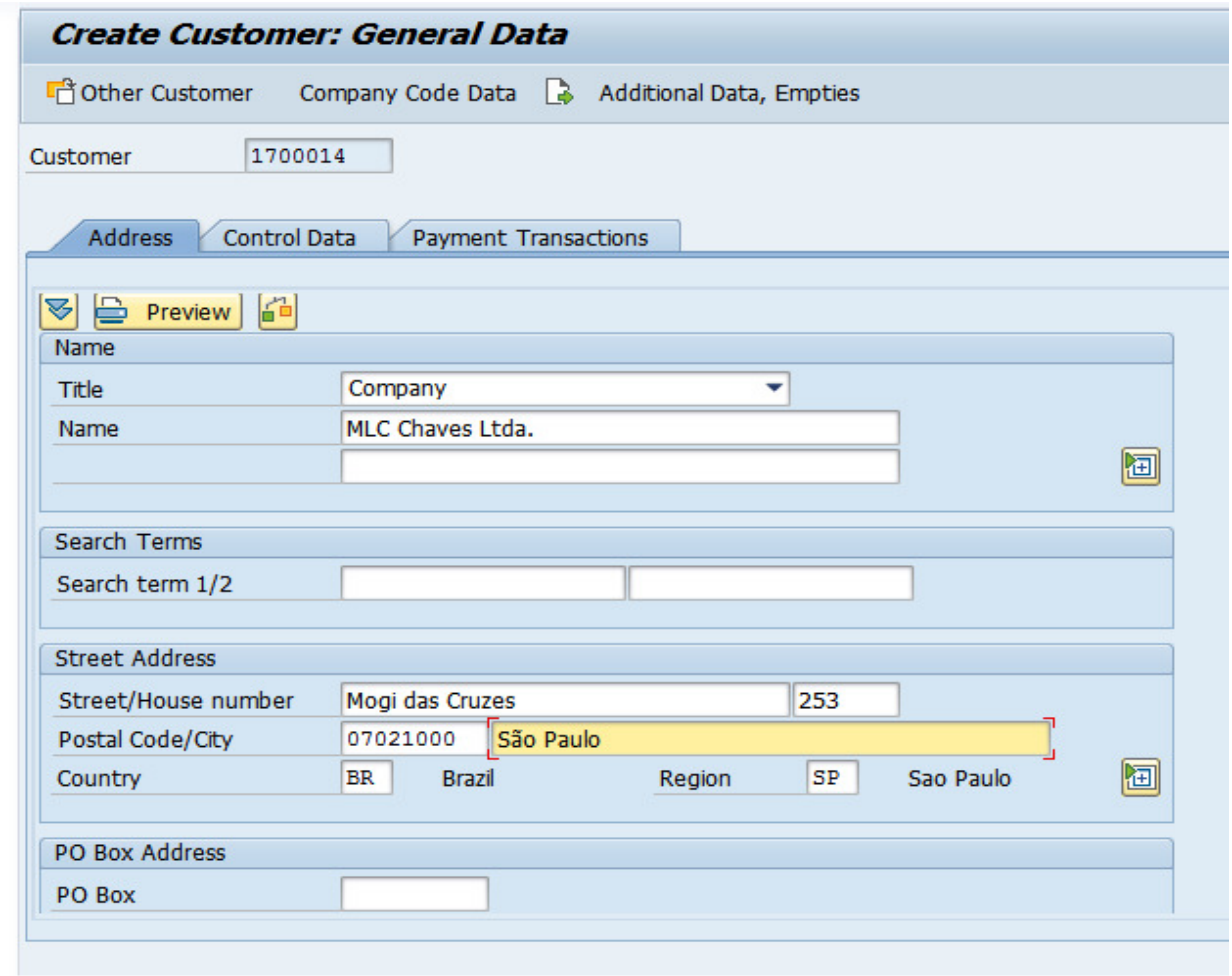

9. Na aba "Control Data" = (*Dados de controle*) - informar o CNPJ ou CPF do Cliente

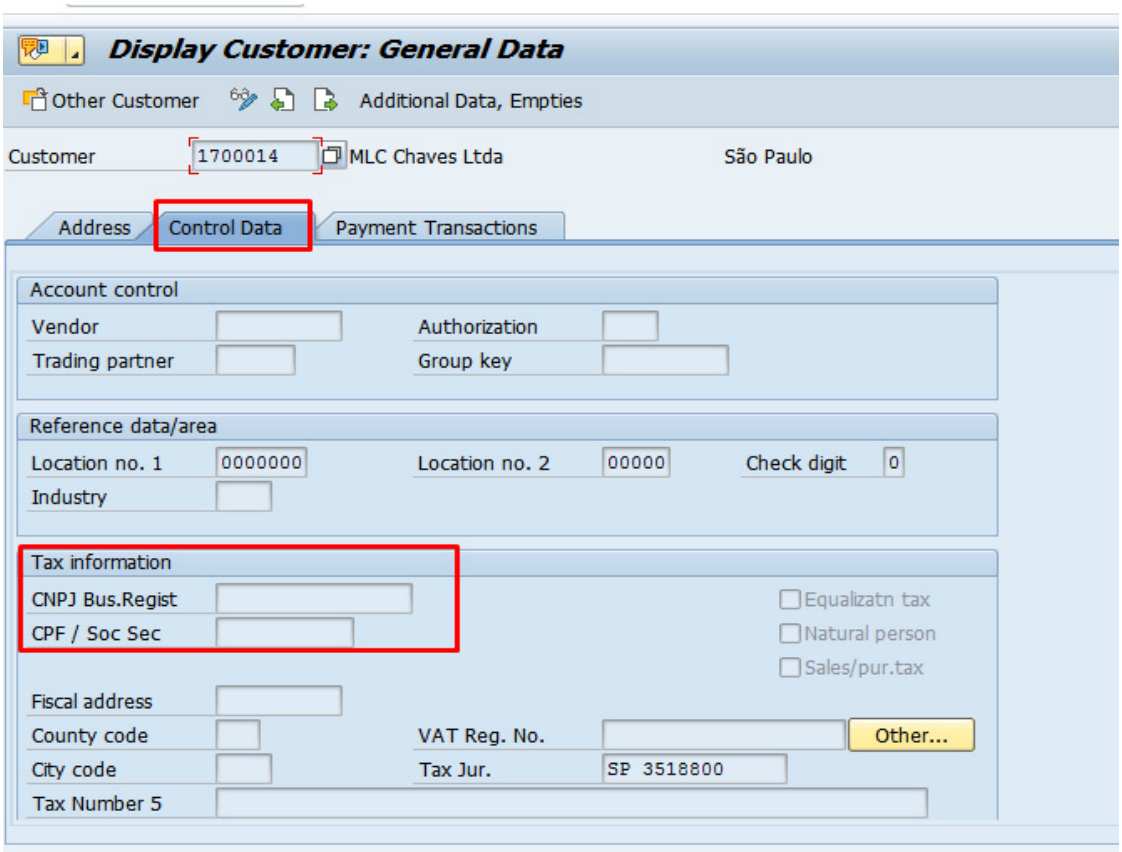


10.Na aba "Payment Transactions" = (*Transações de pagamento*) informar os dados bancários: "Ctry" (*Country = País*) - BR / "Bank Key" (*Agência*) - informar o código da agência sem o dígito / "Bank Account"= (*Conta Corrente*) informar apenas o número da conta sem o dígito / "Control Key" = (*Dígitos*) - Informar primeiro o dígito da agência e depois o dígito da conta

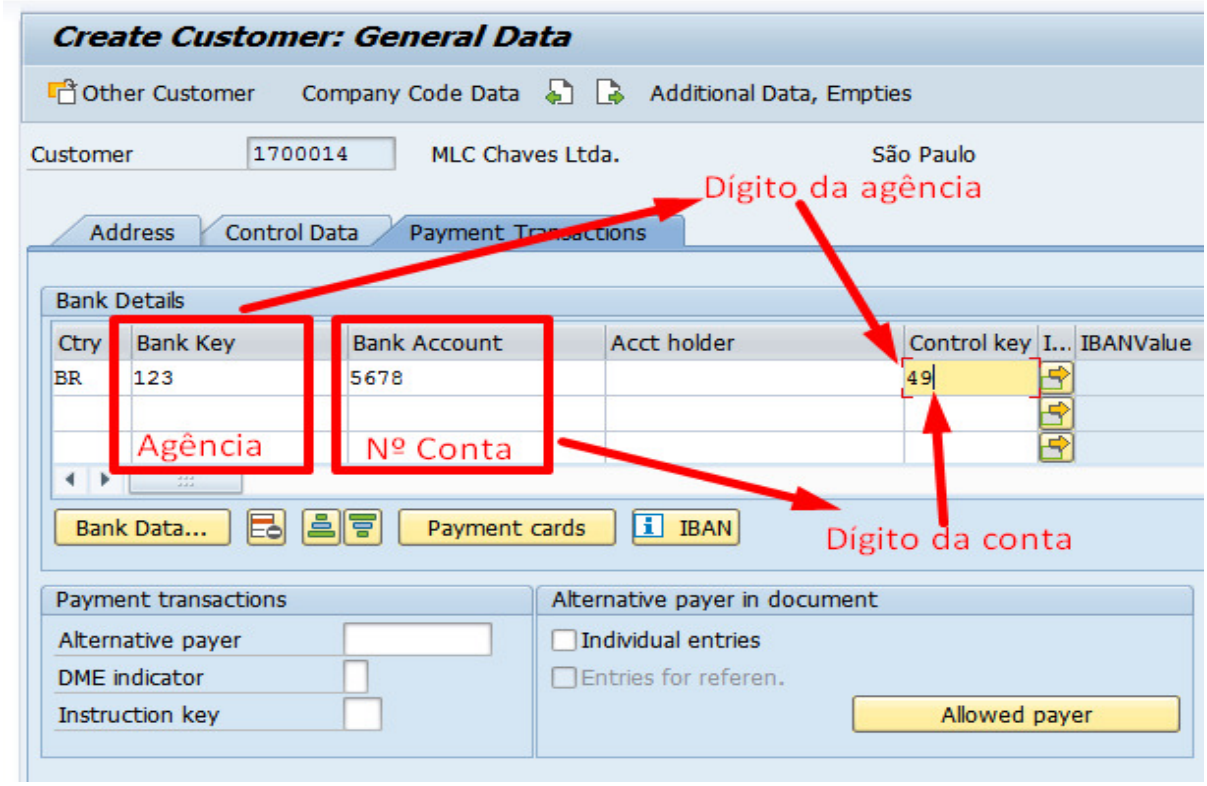

11. Clicar em "Company Code Data" = (*Dados da Empresa*) para preencher dados complementares do cadastro, conforme figura destacada abaixo.

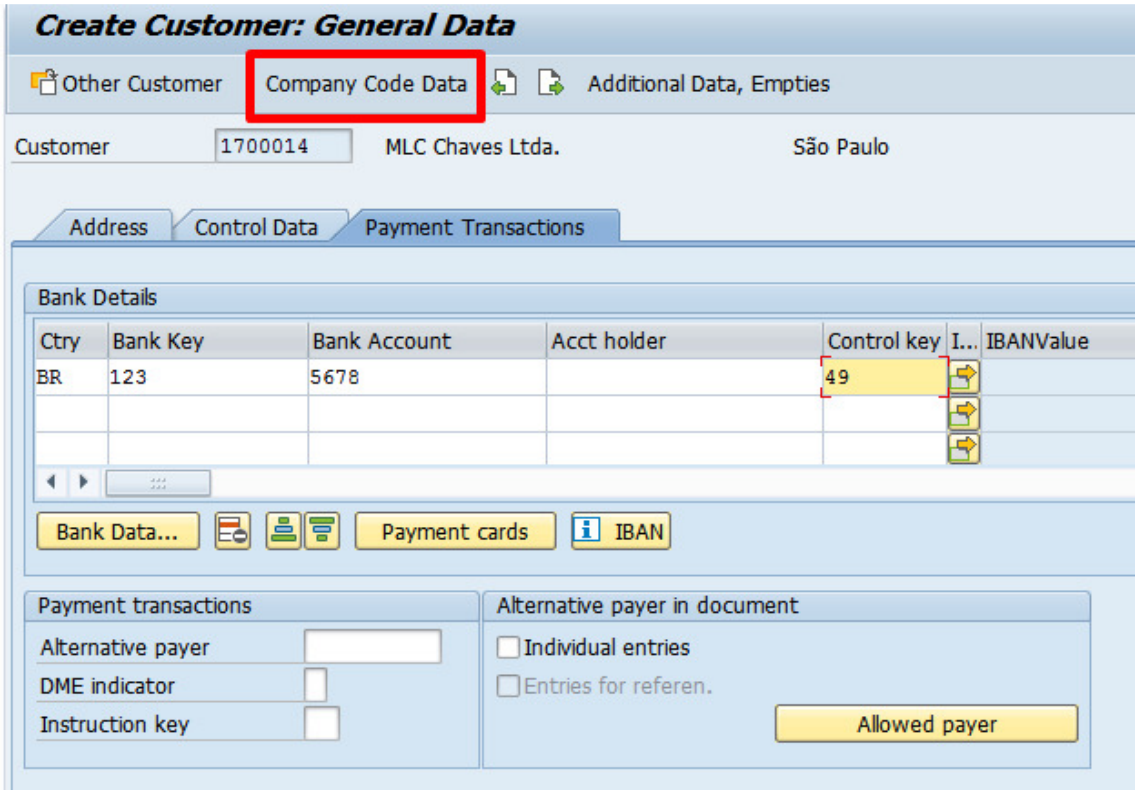


12. "Account Management"= (*Gerenciamento Contábil*) - no campo "Recon. Account" (*Conta de reconciliação*) preencher com o código - 1010100

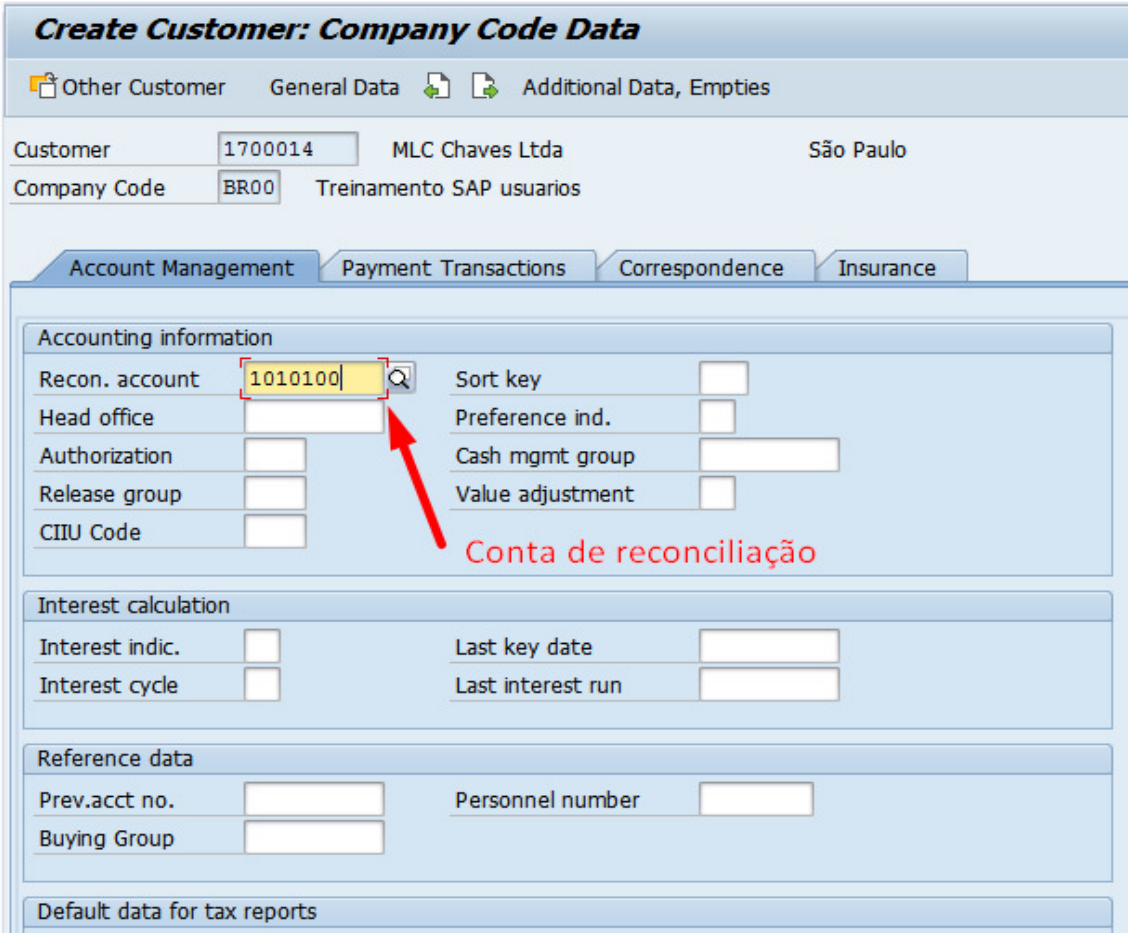

13. Na aba "Payment Transactions"= (*Transações de pagamento*) - No campo "Terms of payment"(*Termos de pagamento*) - prazo 0001 / "Tolerance Goup"=(*grupo de tolerância*) - BR01 / "Payment Methods" (*Método de pagamento*) - AT (boleto) / "House Bank" = (*Banco*) - BRA01.

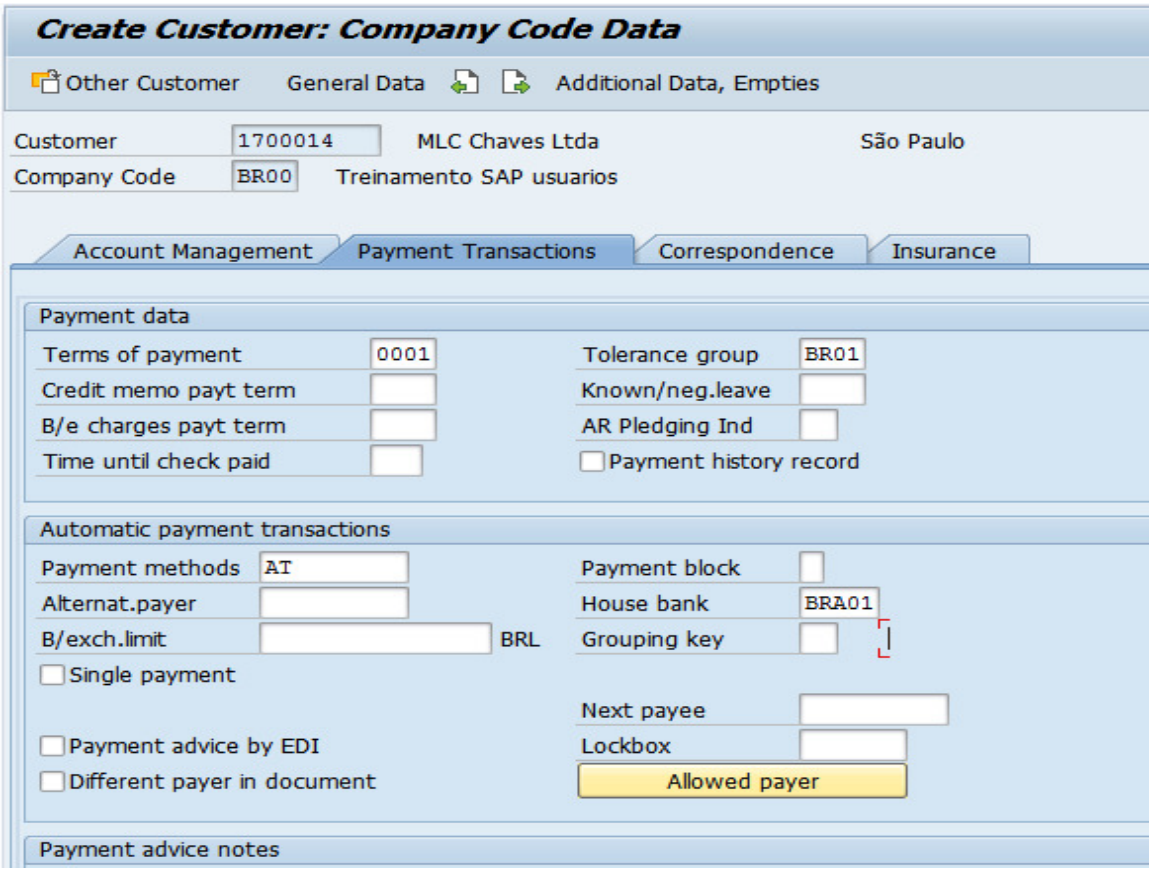


14. Clicar em "Salvar"

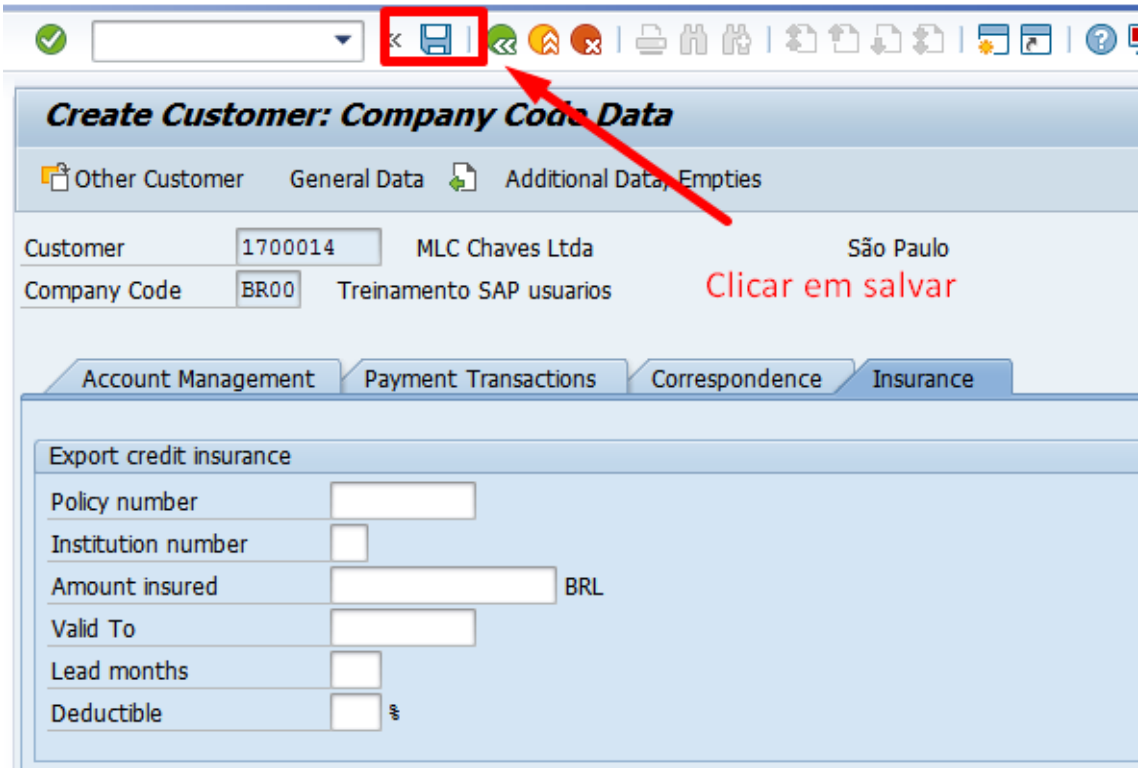

15. Na barra inferior do lado esquerdo, vai aparecer a mensagem informando que o cliente "1700014" foi criado.

16. Para visualizar o cadastro no sistema executar a transação FB70 - volte para o menu inicial e vamos para o canto superior esquerdo e digite a transação “FB70” - pressione "Enter"

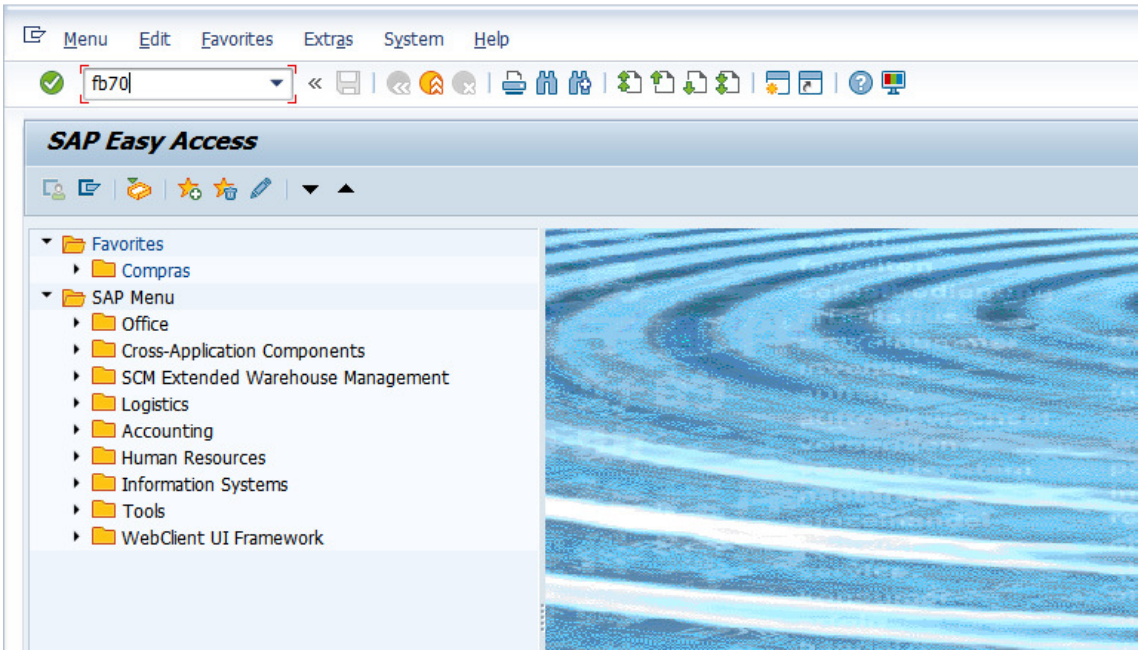


O manual explicativo da **"FB70 - Criação de contas a receber"** - está anexo na vídeo aula no módulo de Vendas.